

メール送信、はじめませんか？

# 『伝票印刷13/12』『指定伝票12』からPDFメールが送れます！



- ◆取引先から「請求書をメールで送って」と言われた。
- ◆値上げにともない郵送代が気になっている。
- ◆発送作業の手間を減らしたい。
- ◆メールで送ったPDFはどうすればいい？

こんな疑問にお応えします！

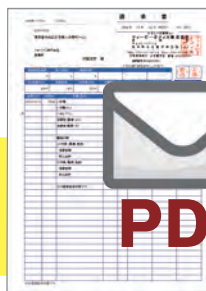

## PDF ファイルをメール送信! 方法は2種類

主な特徴

### ① 「伝票送付」を使う方法

電子帳簿保存法対応

◎保守サポート会員向け

『伝票印刷13』は1年間の保守サポートが付いています

#### 伝票送付

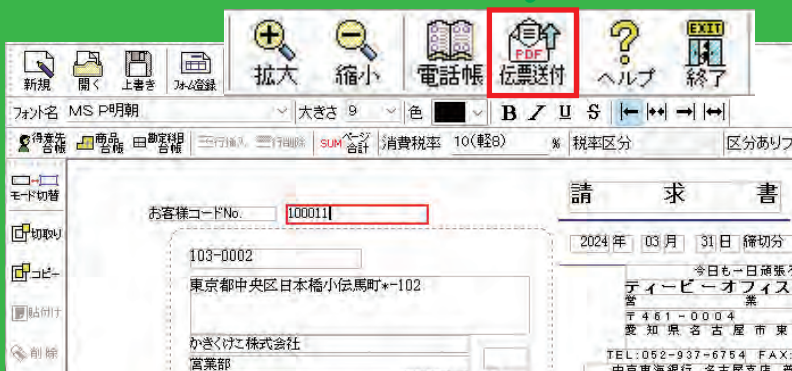

- フォーム画面からダイレクトにメール送信 (メールソフト不要)
  - 「伝票印刷」の販売管理Excelブックから印刷と同じ感覚でフォーム転記してメール送信 (得意先が混在していてもOK)
  - 送信済みメールを一覧画面で管理できる
  - メール文面はテンプレートを複数ご用意、その都度変更も可能
  - 送信方法はPDF添付とURL案内の2種類から選択できる
- ※1ヶ月無料サポート期間は利用できます

### ② メールソフトを使う方法

◎簡単!すぐにご利用いただけます

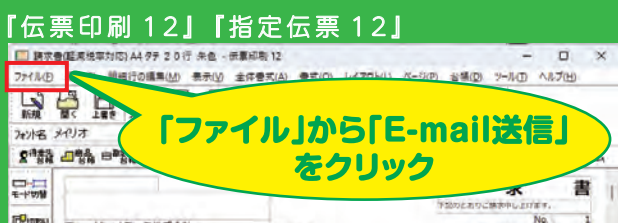
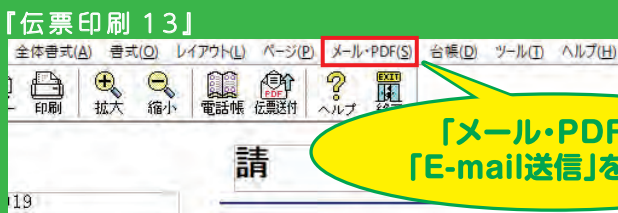

- フォーム画面からPDF添付した状態でメールソフトを起動 (MAPI対応ソフトのみ)
- 「伝票印刷」の販売管理Excelブックからは印刷ごとにフォーム転記してメール送信 (得意先が混在は不可)
- 送信済みメールは履歴からご自身で管理
- 『伝票印刷13』では自動名付け機能を搭載!
- メール文面は1種類、その都度変更は可能
- 『伝票印刷13』では文面を自由に設定可能!

「伝票送付」については裏面をご覧ください



# さあ始めましょう!



## 「伝票送付」概要

「伝票送付」は、大きく分けて二つの機能があります。

### 伝票PDFの送信および保管機能

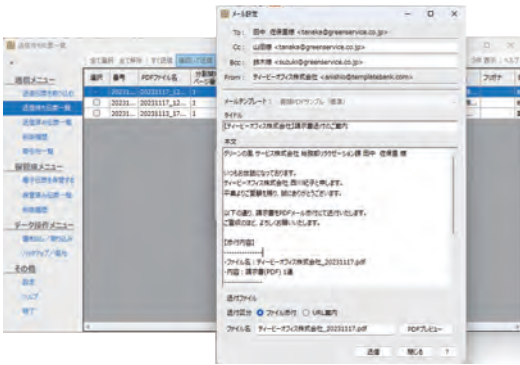

1. 作成した電子伝票 (PDFファイル) を取り込んで『電子帳簿保存法』準拠の情報を付加して保存を行います。
2. 電子伝票を取引先に、「メールでファイル添付」または「ダウンロードURLをメールで案内」、いずれかの方法で送信します。
3. 送信履歴と送信済電子伝票控えを一体で保管します。  
※「伝票送付」との連携機能によりフォーム画面【伝票送付】ボタンから連続した画面操作で送信できます。  
『伝票革命/販売・仕入・在庫12』をご利用の場合は、いったんPDFに書き出したものを取り込んで送信します。

### 受信した伝票PDFの保管機能



受け取った電子伝票 (PDFファイル) を取り込んで、『電子帳簿保存法』準拠の保管を行います。

### 「電子帳簿保存法準拠」に関するご注意

※このソフトは、電子取引データを対象としたシステムです。スキャナ保存や電子的に作成された電子帳簿の保存要件を満たす機能は搭載されていません。また、受け取った電子取引データの保存要件に対応するためには、検索要件を満たすように書類のデータを保管する本ソフトの機能のほかに、受け取った電子取引データの『真実性の確保』のため、受け取った電子取引データの改ざん防止を目的とした事務処理規程を定める必要があります。『電子帳簿保存法』について、詳しくは『国税庁ホームページ』を参照してください。

弊社の別サイト「テンプレートBANK」では、「電子取引データの訂正及び削除の防止に関する事務処理規程」テンプレートをご用意しております。よろしければ、ご利用ください。(無料の会員登録が必要です)

※タイムスタンプを付与する機能は搭載していません。

## 推奨動作環境

### ■OS Windows® 11/10(32ビット/64ビット版)

上記すべて日本語版のみ対応

- ただしMicrosoftのサポート期間に準拠します
- 複数ユーザー(簡易切替機能)の同時実行はできません
- ユーザーの権限制限が非常に厳しい場合はお使いいただけません
- 自作機パソコンでのご使用は動作保証外です
- Macでのご利用は動作保証外です

### ■取引先一覧へのインポート/エクスポート対応形式 CSV

- 区切り文字:カンマ区切り/タブ区切り
  - 文字コード:Shift\_JIS/UTF-8 BOM付
- ※使用している得意先データを「伝票送付」に簡単にエクスポートできる機能があります

### ■メール送信

- メールソフトは必要ありません。
- メール送信機能をご利用の場合、返信先メールアドレスが必要です



ティービー株式会社

TEL : 052-937-0996 FAX : 052-936-1343  
URL : <https://www.printform.jp/> E-Mail : [software@printform.jp](mailto:software@printform.jp)

◎詳しい内容や最新情報は、弊社ホームページにてご案内しています。

※記載内容は、予告なく変更する場合があります。

