

取り込み方法	スキャナ(TWAIN32対応)入力 ファイル読み込み(BMP/JPEG/GIF/TIFF/PNG/PSD/EPS形式) 付属台紙サンプルの利用 ※ファイルサイズの制限は、パソコン環境に依存します。
画像補正機能	●回転.....画像の傾きが調整できます(自由/90度) ●ノイズ除去.....ゴミやスキャン時の裏写りなどの画像汚れを取り除きます ●余白除去.....余分に入ってしまった領域を除去します ●モノクロ化.....色数を指定することでファイルサイズを小さくできます(グレースケール)
描画(加筆)機能	取り込んだ台紙に野線などを加筆できます。 (実線/二重線/破線/四角形/円/自由曲線/塗りつぶし)

背景用台紙サンプル

メーカー製、一般用など163種類	見積書・納品書・請求書・注文書・売上帳・領収証・元帳・補助簿・仕切書・振替伝票・得意先名簿・リスト・はがきなど						
統一伝票29種類	<table border="0"> <tr> <td>C様式 SCM(原材料・副資材) SCM(製品)</td> <td>菓子 家具 業際</td> </tr> <tr> <td>家電E様式(タイプ用) 家電(P) 文具(タイプ用) 文具(手書用)</td> <td>チェーンストア(ターンアラウンド用1型) チェーンストア(ターンアラウンド用2型) チェーンストア(ターンアラウンド用3型) チェーンストア(ターンアラウンド用4型)</td> </tr> <tr> <td>百貨店(一般タイプ用II型) 百貨店(委託5行) 百貨店(委託6行) 百貨店(委託手書用) 百貨店(買取5行) 百貨店(買取6行) 百貨店(買取手書用)</td> <td>チェーンストア(タイプ用I型) チェーンストア(タイプ用II型) チェーンストア(手書用) チェーンストア(手書用) チェーンストア(返品手書用) スポーツ(1型) スポーツ(2型)</td> </tr> </table>	C様式 SCM(原材料・副資材) SCM(製品)	菓子 家具 業際	家電E様式(タイプ用) 家電(P) 文具(タイプ用) 文具(手書用)	チェーンストア(ターンアラウンド用1型) チェーンストア(ターンアラウンド用2型) チェーンストア(ターンアラウンド用3型) チェーンストア(ターンアラウンド用4型)	百貨店(一般タイプ用II型) 百貨店(委託5行) 百貨店(委託6行) 百貨店(委託手書用) 百貨店(買取5行) 百貨店(買取6行) 百貨店(買取手書用)	チェーンストア(タイプ用I型) チェーンストア(タイプ用II型) チェーンストア(手書用) チェーンストア(手書用) チェーンストア(返品手書用) スポーツ(1型) スポーツ(2型)
C様式 SCM(原材料・副資材) SCM(製品)	菓子 家具 業際						
家電E様式(タイプ用) 家電(P) 文具(タイプ用) 文具(手書用)	チェーンストア(ターンアラウンド用1型) チェーンストア(ターンアラウンド用2型) チェーンストア(ターンアラウンド用3型) チェーンストア(ターンアラウンド用4型)						
百貨店(一般タイプ用II型) 百貨店(委託5行) 百貨店(委託6行) 百貨店(委託手書用) 百貨店(買取5行) 百貨店(買取6行) 百貨店(買取手書用)	チェーンストア(タイプ用I型) チェーンストア(タイプ用II型) チェーンストア(手書用) チェーンストア(手書用) チェーンストア(返品手書用) スポーツ(1型) スポーツ(2型)						

収録フォーム

統一伝票	A様式(百貨店)	仕入伝票(一般タイプ用)買取 仕入伝票(一般タイプ用)委託 仕入伝票(一般タイプ用II型)買取、委託、課税品
	B様式(チェーンストア)	仕入伝票(タイプ用)/仕入伝票(タイプ用I型) 仕入伝票(ターンアラウンド用1型) 仕入伝票(ターンアラウンド用2型) 仕入伝票(ターンアラウンド用3型) 仕入伝票(ターンアラウンド用4型)
	E様式(主に家電業界)	仕入伝票(タイプ用)
マニフェスト	繊維・サプライチェーン・マネジメント統一伝票	仕入伝票(原材料・副資材) 繊維・サプライチェーン・マネジメント統一伝票 仕入伝票(製品)
	産業廃棄物管理票(直行用)/産業廃棄物管理票(積替用) 建設系廃棄物マニフェスト	
すぐ使えるフォーム	伝票・ヒサゴ	納品書(税額欄あり)BP0101・GB45 請求明細書 BP0304・GB1148 請求明細書(品名別)BP0302・GB481 合計請求書(税額欄あり)GB48 宛名ラベル12面GB138/商品ラベルA4 12面ELM007・OP961
	送り状	西濃運輸 カンガルーミニ便 元払 ヤマト運輸 宅急便発票
	お問い合わせ	FAXお問い合わせ票
サンプルフォーム(作成見本)	サンプル伝票 納品書(軽減税率対応あり・なし)/ オリジナル伝票 納品書(軽減税率対応あり・なし)/ 納品書ヒサゴGB480/納品書(内税対応・軽減税率対応あり・なし) ヒサゴGB2108/請求書ヒサゴBP1420/請求書ヒサゴGB1116/ 合計請求書ヒサゴGB483/見積書ヒサゴGB884/見積書ヒサゴGB343/ 注文書(切り離し面)ヒサゴGB1182/総合振込依頼書/ 宅配伝票 ゆうパック/荷札ヒサゴGB138/宛名ラベル ヒサゴELM007・OP961/ プライスカード(内税対応・税率区分あり・なし)ヒサゴGC602S/ バーコードラベル(JAN13対応)ヒサゴOP871/ バーコードラベル(NW-7対応)ヒサゴOP863/ 連絡票/メールアドレス一覧/得意先一覧/商品一覧/ギフト申込書/ サポート会員申込書/サポート保証書	

★ココロヒサゴの人気「手書き伝票」フォームを無料配布中!

推奨動作環境

- OS: Microsoft® Windows® 11/10/8.1 (32ビット/64ビット版)
※上記すべて日本語版 ※ただし、Microsoft のサポート期間に準拠します
- ※インストールおよび認証登録には管理者権限が必要です
- HD 空き容量: 250MB 以上
- ディスプレイ: 800×600 ドット以上の高解像度・256色以上表示可能なディスプレイ
- プリンタ:上記 OS 対応のプリンタおよびプリンタドライバ
- ※ご使用になるプリンタの仕様または用途適性をあらかじめご確認ください
- 対応画像形式: Jpeg/Bitmap/Gif
- ※台紙画像は BMP/JPEG/GIF/TIFF/PNG/PSD/EPS 形式 (PDF 形式は非対応)

- スキャナ: 台紙画像の読み込みが必要な場合
※直接読み込む場合は 32 ビット TWAIN 対応スキャナ推奨
- その他: ・マウスなどのポインティングデバイス・CD-ROM ドライブ(パッケージ版)
・Microsoft® Excel® 2021-2013・Microsoft® Access® 2021-2013
(外部データ読み込み・書き出しを行う場合)
※ Access データの読み込み・書き出しは拡張子“.mdb”のみ対応
・Unicode 非対応です。特殊な記号や文字(例)立方メートル(m³)、他言語には対応しておりません。
※詳細は弊社ホームページ、カタログでご案内しています。

【指定伝票】旧製品とのデータ互換について

『指定伝票 10/8.1/8/7 プラス/MISTA 版/5 プラス/5』のデータは、『指定伝票 12』に移行できます。『指定伝票 10/8.1/8/7 プラス/MISTA 版』がインストールされている PC に『指定伝票 12』をインストールした場合は、上書きとなり、自動的にコンバートされます。PC を変更する場合は、「データ移行ツール」を使って、『指定伝票 12』に移行できます。

【PC複数台までのご利用について

『指定伝票 12』は 1 ライセンス版です。複数台の PC でご利用の場合は追加ライセンス販売や複数のライセンスパックをご利用ください。また弊社では、別途クラウドサービス『LinkPrint CLOUD』もご用意しています。詳しくは弊社ホームページ (https://www.printform.jp/) にてご案内しています。

【シリーズ製品との連携利用について

『指定伝票 12』は、『送り状印刷 12/1.1』および『伝票印刷 12/1.1』と連携利用できます。
・Excel 管理ブックからの出力 ・商品台帳「得意先台帳」ツールのデータ共有
・オリジナルフォームの共通利用 など
※軽減税率機能については『指定伝票 12』と『伝票印刷 12/1』(以上のバージョン)間にて有効です
※『送り状印刷 12/1.1』の「顧客管理ツール」のデータは共有できません

【システム組み込みツール

基幹システム等から直接伝票類の発行を可能にするには、別途開発ツールをご用意しています。

●得意先台帳ツール (コード入力対応): コード/会社名/部署名/担当者/郵便番号/住所/TEL/FAX/メールアドレス/敬称/敬称 2 ●商品台帳ツール (コード入力対応): 品番/JAN コード/品名/単価/単位/統一伝票用売価/備考/画像ファイル名/メモ/税率区分 ●連番の設定 ●総額表示支援ツール ●税率区分一括変更ツール ●指定伝票ファイル検索ツール ●メールツール ●ワードメモツール ●印鑑画像作成ツール ●スタンプ機能 ●電話番号ツール (有料オプション)

●操作に迷っても安心!オンラインヘルプ付き ●サポートにはユーザー登録(無料)が必要です。無料ユーザー登録後、お電話(登録後最大2ヶ月/ユーザー登録後翌月の末日まで)、FAX、Eメール(お問い合わせフォーム)でのお問い合わせに対応 ●無料期間以降も電話サポートが受けられる有料会員制度あり(他にも、年2回の電話ツール、画面共有(リモート)サポートなど様々な特典付き) ●得業的に製品が製造中止になった場合は、ユーザー登録者のみに一定のサポートをおこないます(製造中止後1年にて終了)。 ※専門分野(総務・経理処理、ハードウェアやOSなど)に関するお問い合わせにはお答えいたしかねます。 ※本ソフトウェアは日本国内仕様です。日本国外へのサポートおよび保守サービスは一切おこなっておりません。 ※サポート、サービス内容などは予告なく変更・終了する場合があります。

※Windowsの正式名称は、Microsoft Windows Operating Systemです。 ※Microsoft、Windows、Access、Excelは、米国Microsoft Corporationの米国およびその他の国における登録商標です。 ※QRコードは株式会社デンソーウェーブの登録商標です。 ※「iふたつ」は、登録商標です。 ※本製品は、アドバンスソフトウェア株式会社(株)が著作権を有する「VB-Barcode」を再配布条件に基づき使用しています。 ※すべての会社名、ブランド名、製品名、規格などは、それぞれの所有者の商標または登録商標です。 ※記載事項は、改定のため予告なく変更する場合があります。

開発・販売元/ティービー株式会社
〒461-0004 名古屋市中区東区 3-14-12 HGビル4F
TEL: 052-937-0996
(代表/土・日・祝日及び弊社休業日を除く)

指定伝票 12 品番: CIDD52 JAN: 4573477130052

■製品についてのお問い合わせ
E-MAIL: software@printform.jp
FAX: 052-936-1343
https://www.printform.jp/
製品に関する最新情報はホームページにてご確認ください
※無料の体験版をご用意しています

指定伝票12

こんな用紙に印刷したい!

伝票・送り状・ラベル 報告書・振込依頼書・ギフト申込書 その他

インボイス書式に対応



作る

- ◆ナビゲーター搭載
- ◆表作成・計算式もカンタン!

使う

- ◆得意先・商品台帳からのコード転記
- ◆自動計算(税率区分対応)・自動入力

◆外部データの読み込み



出す



- ◆カット紙&複写/連続用紙もOK!
- ◆外部データへの(追加)書き出し
- ◆用紙イメージごとPDF保存 ※2



シリーズソフトとセットで使うとさらに機能アップ

手書き伝票への印刷も 電子データ化を応援!

1ライセンス版 初回のみ認証登録が必要です

※1 外部データの読み込み・書き出しはExcel/Aceess形式で行う場合に必要(必須ではありません)
※2 Windows 11/10をご利用の場合 Microsoft Print to PDFの機能をご利用

「伝票印刷」との連携で、販売管理Excelブックから「送り状印刷」との連携で、送り状作成Excelブックから「指定伝票」で作成したフォームに印刷できます!

面倒な指定用紙への印刷を効率化

適格請求書フォームも作成できます

1 作る

フォーム作成：ナビゲータのガイドでカンタン作成! インボイス書式に対応

1 カテゴリを選ぶ



フォーム作成ナビゲータ

用紙カテゴリ別にナビゲータが作成手順を案内します

用紙カテゴリ

納品書／請求明細書／合計請求書／見積書／
注文書／宅配伝票／荷札／宛名ラベル／
商品ラベル／プライスカード／バーコードラベル／
報告書／一覧表／ギフト申込書

※そのほかの伝票・書類・申請書も作成できます ※3

2 用紙を設定



印刷したい用紙をスキャンします
その際、ノイズ除去、回転、郵線追加等ができます

対応画像形式 JPEG/BMP/GIF/TIFF/PNG/PSD/EPS

台紙はスキャナで読み込むほか画像ファイルの
選択もOK

※台紙サンプル192点ご用意(伝票イメージや統一伝票など)

3 入力スペース配置

用紙に適した入力スペースをナビゲータが用意します
そのスペースを選んで用紙イメージ上に配置します ※軽減税率や適格請求書(インボイス)に対応できます

フォーム作成のための便利機能

POINT1
入力スペースの
パーツ化・属性設定済



POINT2
ボタンクリックで
計算設定



POINT3

表スペースは
一括コピーで
即設定



POINT4

マス目合わせ・¥マーク・カンマの
設定もOK

NEW 税率区分(※・＊・税率表示)にも対応!



クリック

品	数量	単価	金額
※	1	2	3
	4	5	6
	7	8	9
			¥10,000-

4 フォームを登録



入力順や台帳転記の確認をしてフォームを登録

※フォームは5つグループに分けて複数登録できます

※フォーム登録後も、台紙の変更やスペースの追加や削除、
表スペースの作成しなおし、計算式の変更などが可能です

※3 ご注意

本製品は帳票等に印刷するためのフォームを作成するソフトであり、帳票自体を設計するものではありません。また、複数面を持つ面付伝票など仕様によっては対応できないものもあります。複数枚組の伝票や、ラベル以外の面付用紙には対応しておりません。入力文字・数値の複写・転載機能はもっていません。[指定伝票12]を使って複写式伝票の印刷するには、ドットインパクトプリンタが必要です。用紙によっては、プリンタ印字に適さないものがあります(サイズ/厚さ/紙質/複写枚数などによる)。事前にご利用のプリンタ仕様や、用紙の印字適性を各説明書などで十分ご確認ください。

その他便利機能

- 入力項目の印刷・非印刷設定
- 登録したレイアウトを変更・修正
- データ読み込み時の文字切れ防止機能
- 印刷位置の微調整
- 郵線描画
- 統一伝票・マニフェスト伝票などすぐ使えるフォーム収録
- 指定伝票12で作成した軽減税率対応のサンプルフォーム
- 安心のバックアップ機能 etc...

対応バーコード

JAN13 (標準) / JAN8 (短縮) / UPC-A / UPC-E / ITF-14 (標準) / ITF-16 (拡張) / ITF-6 (アドオン) / ITF (Free) / NW-7 (CODABAR) / CODE39 / CODE128 / GS1-128 / カスタマーバーコード / QRコード / コンビニ料金代理収納バーコード GS1-128 / PDF417

2 使う

データ入力：充実の入力支援&外部データ読み込み 働き方改革サポート!

◆**手入力の場合** 台帳転記や自動計算でラクラク入力

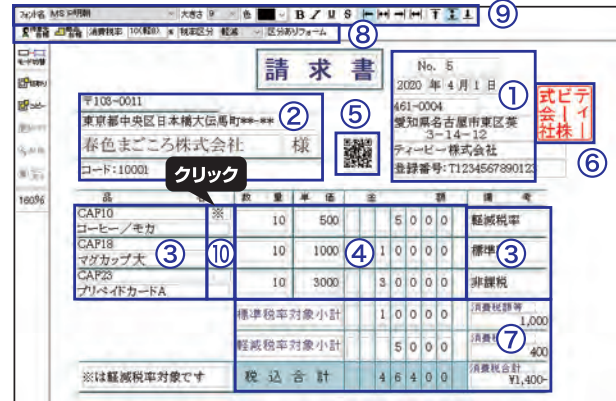

便利な入力支援機能

- ①自動入力
日付、伝票番号、発行元情報、適格請求書発行事業者の登録番号など
- ②得意先台帳から転記
- ③商品台帳から品名や単価、税率区分、区分コメントを転記 **NEW**
- ④自動計算 **NEW**
数量×単価、小計、総合計など。税率ごとの小計や税額にも対応
- ⑤バーコードの作成・表示
JANコード、QRコードなど16種類に対応
- ⑥印鑑・社印・ロゴなど画像挿入
- ⑦数値表現
カンマ区切り、桁合わせ、接頭・接尾文字の設定(「¥」「-」など)
- ⑧伝票単位・明細ごとの消費税率や税率区分 **NEW**
- ⑨フォント調整・装飾
- ⑩税率区分 **NEW**
クリック操作で税率区分を切替! 「※」「＊」「税率(数字)」で表記

◆**外部データ読込の場合**

Excelやテキスト形式データをすばやく読み込んで処理
対応データ形式：Excel、Access(.mdbのみ)、テキスト・CSV形式

1. 入力スペースとデータ項目を対応付け



2. 読込データの選択



3. 伝票番号などでページ区切りを設定し読み込むことも

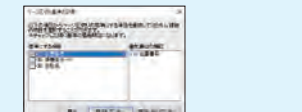

対応付け情報は保存でき、2回目以降は処理を簡略化できます

3 出す

データ出力：印刷、外部データ書き出し、PDF保存 電子データ化応援!

細やかな印刷機能

カット紙&複写・連続用紙もOK / 使用したプリンタや用紙サイズ、用紙トレイを記憶 / 入力スペース単位で印刷する・しないの設定 / 台紙ごと印刷する機能



便利なデータ書き出し

フォームに入力されたデータをExcelやテキスト形式データに書き出し
対応データ形式：
Excel、Access(.mdbのみ)、テキスト・CSV形式



PDF保存

設定により、フォーム画面を台紙ごとPDF保存。専用紙に印刷したイメージでPDFとして残せます。
*Windows 11/10をご利用の場合 Microsoft Print to PDFの機能を利用

