



伝票革命 12

販売・仕入・在庫

〈詳細案内版〉

手書き感覚で販売・仕入の管理ができる！
消費税の変更にも安心！10のしっかりサポート

- ◆消費税率 標準10%軽減8%は設定済
- ◆ヒサゴの軽減税率帳票フォーム収録
- ◆区分記載請求書～適格請求書に対応

軽減税率対応版

区分	品名
※	CAF1 コーヒー/モカ
	CAF3 タンブラー小
	CAF9 プリペイ(非課税)
※	※は軽減税率対象です

クリック

The screenshots display various forms including '納品書(税)' (Invoice with tax) and '請求書' (Request form). They show fields for date, company name, and item details, along with a table of items and their respective tax rates.

品名	数量	単価	合計	税率	課税額	税別
CAF1 コーヒー/モカ	1	300	300	10%	30	270
CAF3 タンブラー小	1	800	800	8%	64	736
CAF9 プリペイ(非課税)	1	1,000	1,000	0%	0	1,000
CAF12 タンブラー大	1	300	300	10%	30	270

見積

発注

収録フォーム多数:ヒサゴ・コクヨ・統一伝票/白紙・連続紙

売上

仕入

フォーム作成:オリジナルの伝票やラベルにも対応

請求

支払

複数PCデータ共有:ライセンス版をご用意

回収

在庫

1年間保守サポート:電話サポート&クラウドバックアップ

伝票革命は、

実際の取引に使う伝票を“入力フォーム”として利用することで、情報の入力や整理を効率化する、新しい販売管理ソフトです。

販売管理に、仕入・在庫管理機能をプラス ネットワークでの情報共有・活用まで可能にする1本です

伝票革命12

販売・仕入・在庫

見積 売上 請求 回収
発注 仕入 支払 在庫

for Windows 10/8.1

データ共有版

ビューア付き

『伝票革命/販売・仕入・在庫12』は、販売管理のほか、商品の仕入・在庫管理まで、トータルにサポートするソフトです。

製品の追加購入により、データ共有も可能です。また、製品付属の「ビューア」(コピーフリー)により、データ参照のみのユーザーを自由に追加することができます。

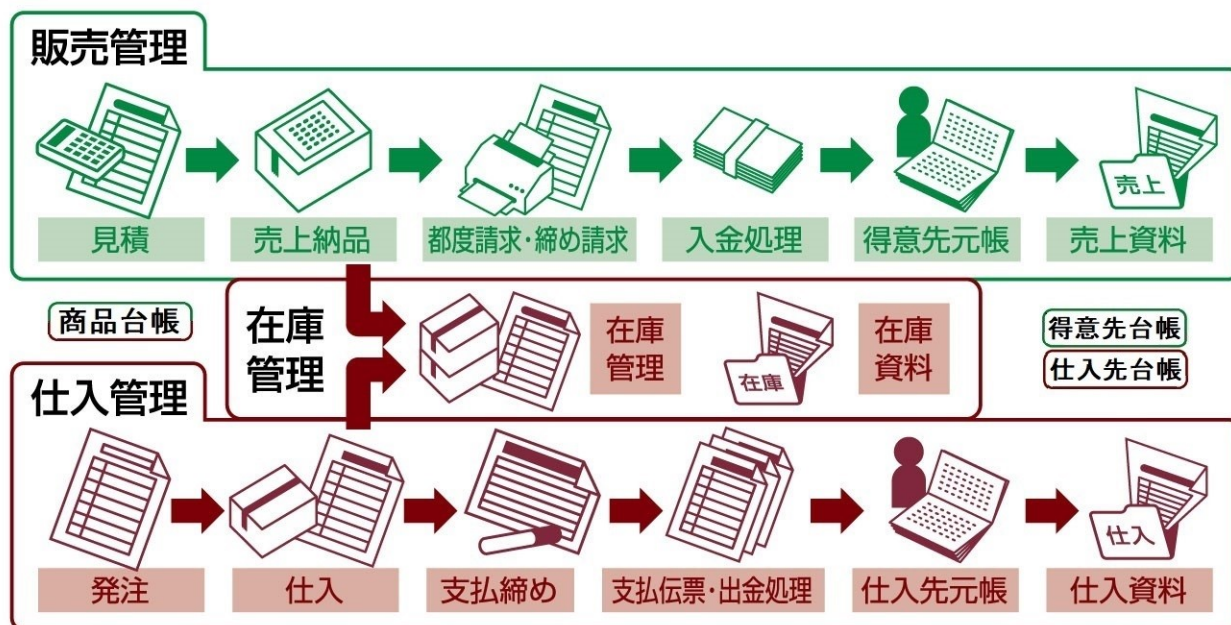

ネットワークでの利用

『伝票革命/販売・仕入・在庫12』は、同製品の追加購入により、小規模ネットワーク(ピアツーピア)での利用が可能になります。

経営者をはじめ、営業や経理など、異なる業務のユーザーが、同時に入力、閲覧でき、より効率的に業務をこなすことができます。

※一部、同時操作不可場合があります
※利用する各パソコンに、それぞれ製品(『伝票革命/販売・仕入・在庫12』)が必要です
※購入のご相談・申し込みは、直販/ディーラー/販売店などにて承ります



Point ネットワークから離れたパソコンとのデータのやりとりには、DenpyoXMLへの書き出し/読み込み機能が便利です。
※対応: 見積・売上・仕入伝票・注文書データ

ビジュアルにこだわったインターフェイス

しくみもやさしいメニュー画面



● バインダー型のメニューボタン

データ入力や一覧資料の参照は、それぞれのバインダーから行います。バインダーは、業務の流れに沿って並んでいますが、伝票を作る、資料を見たい、などの目的別を選んで開くことができます。

● その日の予定がすぐわかるカレンダー

売上・仕入データなどを保存すると、関連の請求や入金予定などのスケジュールを、自動的に表示します。毎日のソフト起動時に、当日の予定がひと目で分かり、クリックしてすぐに処理作業に移ることができます。

データ入力画面にはリアルな伝票イメージを採用

実際に発行する伝票イメージを使うため、取引内容がひと目でわかります。伝票項目も理解しやすく、印刷時に必要なデータの入力モレもありません。ここで保存した情報は、データベース内に自動的に整理されます。相手先ごとに、指定伝票、統一伝票など、複数の異なる伝票を使う場合も、データは、一元管理することができます（相手先ごとの伝票記憶機能付き）。

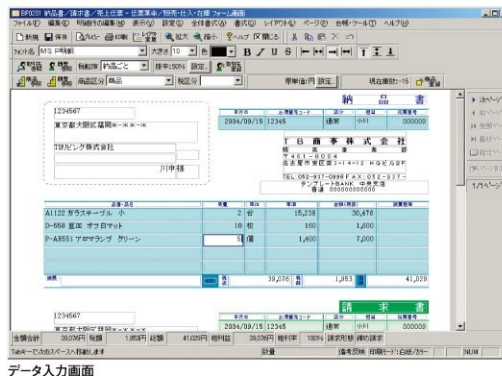

多彩な市販伝票イメージをご用意しています。画面には、コード入力や金額の自動計算機能などが配置されているので、入力作業もスイスイはかどります。ここから、台帳への新規登録もできるので、準備や作業順にこだわらず、すぐに使い出すことができます。

Point

伝票の追加

相手先からの指定伝票や統一伝票、自社伝票などをご利用の場合は、フォームを追加作成することができます（別途スキャナが必要です）。※詳細P.9

セキュリティ

ソフトの起動に、パスワードを設定することができます。

※インストールされているパソコンごとに設定が必要です

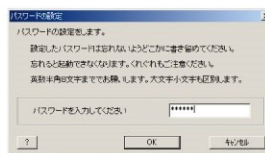

ビューアユーザーの追加 (フリー)

「伝票革命/販売 仕入 在庫12」では、「ビューア」（参照モード）を収録しており、データの参照権のみを持つユーザーを自由に追加することができます（コピーフリー）。

ビューアでは、データの入力・変更ができないので、誤操作や改ざんなどを防ぐことができ、管理面からも安心です。

業務上の役割・権限の違いで、製品とビューアを使い分ければ、より低コストに環境を作り上げることができます。

※ビューアでは、集計・一覧資料の参照と、一部データの印刷・データ書き出しが可能です。ビューアは、製品ライセンスとは別途で、コピーフリーです

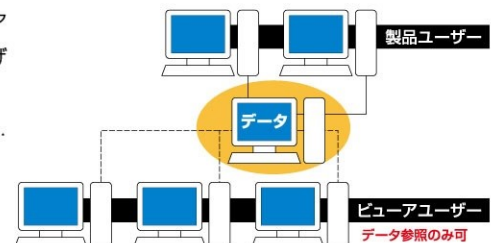

導入・台帳登録

設定内容はごくシンプル。すぐに業務をスタートできます。

● 自社情報の登録

自社情報についての基本情報の入力項目は、シンプルにまとめました。データベースは、複数作成できるので、グループ会社や営業所単位の管理にも対応できます。

- ※台帳、売上データ、回収データなどはデータベース別となります。なお、複数のデータベースをまたいだ処理・集計は不可です
- ※適格請求書発行事業者の登録番号を登録できます



自社情報の設定画面

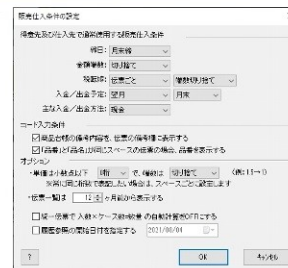

販売仕入条件の設定

● 台帳の作成

得意先や商品情報は、台帳に登録しておくことで、伝票へのデータ入力の際、各コードから内容を自動転記することができます。よりスピーディな入力処理が可能です。

Point それぞれの台帳には、外部データの読み込みも可能なため、既存のデータをムダなく、乗せかえることができます。

読み込みデータの列と、データベースの項目との、対応付けを行いつつ読み込みます。

商品台帳

商品区分には、値引、その他(経費など)を選択できます。

統一伝票を利用する場合は、納入先売単価なども管理できます。

その他、集計用の自由分類も設定することができます(最大5件)。

※外部データの読み込み: Excel、Access、テキスト・CSVデータに対応

※商品台帳からは、登録商品の一覧や、JANコード入りの商品ラベルなどの印刷も可能

※軽減税率に対応(税率区分(標準・軽減))を設定できます



商品情報画面

● セット商品への対応

『伝票革命/販売・仕入・在庫12』では、単品のほか、組み立て商品(仕入製品からのセット商品)の登録もできます。

組み立て商品を1つ作成する際は、構成商品を必要数在庫、組み立て商品を1つ在庫、として在庫管理します。

※組み立て商品の解体も可

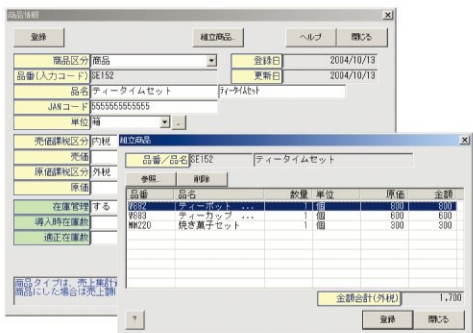

得意先台帳 / 仕入台帳

電話帳データを搭載しており、検索・転記機能で、スピーディに入力できます。また、外部のデータの読み込みや、導入直前までの売掛残高(開始残高)も登録できるので、導入後、すぐに業務を開始できます。

- ※外部データの読み込み: Excel、Access、テキスト・CSV、ContactXMLデータに対応
- ※台帳からは、名簿をはじめ、振込用紙や宛名ラベルなどの印刷も可能



締め日は、都度または月1回の指定日です(週単位などは設定不可)
※決算などの際には、登録した締め日に関わらず、手動で締めることができます

Point 取引先コードには、分類用の接頭文字を含めるなど、きめこまやかな設定も可能です

● 電話帳で入力効率アップ

電話番号や郵便番号からの検索・転記ができるので、正確なデータをスピーディに入力することができます。電話帳データは、追加登録や修正を行うこともできます。

- ※電話帳データは別途オプションです(保守サポート会員様は無料ダウンロードしていただけます)
- ※電話帳データ: NTTホームページに準拠(携帯電話、フリーダイヤルなどは含まず)



● 総額表示方式への対応

卸や小売業の方では、税抜、税込、両方の表記に対応しなければならない場合があります。

「伝票革命」シリーズなら、顧客別に対応が可能です。途中からの変更の場合も、「得意先台帳」の税転嫁設定を「内税」に切り替えるだけで、スムーズに移行できます。

※利用伝票に関わらず、「内税」設定以後は、各伝票上の単価は内税表記、「合計金額」欄には総額を表示します。「税額合計」欄には、明細金額の内消費税額の合計を表示します(明細ごとの内消費税表示は不可)

見積

わずらわしい入力作業も、履歴参照、自動計算、コード入力機能などで、スイスイ進みます。

台帳からの転記のほか、過去の履歴データを参照でき、手間なく作成できます。
保存した見積書データは、売上伝票などに転記できます。
※各得意先の税転帳と商品台帳の税率区分にあわせて税計算します。税率区分はクリック操作で直接変更することもできます

入力画面を選択 (使用伝票)

作成日付、自社情報部分は、自動的に入力されます。また、税転帳方法や掛率については、常に参照できます。 ※入力画面の使用感は、売上伝票など、他の伝票上でもほぼ同様です

●**台帳からの転記 (得意先/仕入先/商品)**
各台帳のデータを、相手先欄や明細に、コード入力や参照機能で簡単に転記できます。
参照の際のリストは、並び替えのほか、台帳に登録した自由分類で、絞り込むこともできます。

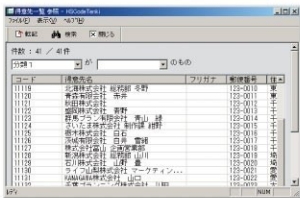

●**単価履歴の参照**
特値など、価格面で例外措置を行いたい場合は、台帳から転記した金額データでも、その場で書き換えられます。情報は、履歴として残り、次回からは、過去につけた単価を参照し、選択して入力することもできます。

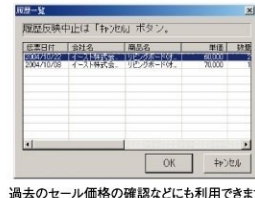

●**台帳へのデータ登録**
台帳に未登録の商品や得意先も、データ作成画面から、いつでも追加登録できます。
●**見積一覧**
作成した見積を参照したり、現在までの成立状況などを把握できます。別伝票にデータを書き出すことも可能です。

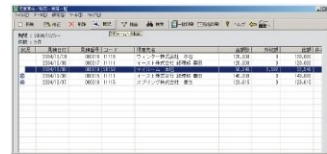

●**見積書・売上伝票の伝票抽出機能**
伝票番号をはじめ、期間や商品品番など、さまざまな要素から、過去の伝票を抽出することができます。

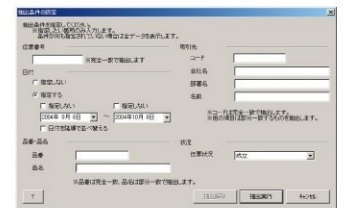

伝票のE-mail送信

見積書、売上伝票、発注書は、入力画面から、クリック操作でPDFなどに自動変換し、新規メールに添付することができます (ファイル形式は、PDF/HTML/テキストより選択)。PDFなら、用紙のイメージを損なわず、より見やすい状態を保つことができます。印刷後にFAXしていた手間やコストを解消し、一気にペーパーレス化できます。
※作成したフォームでは送信不可

Point

伝票をPDF化して、新規メールに添付するところまで自動で行います。
台帳に、相手先のアドレスを登録してある場合は、宛先のアドレスまでを自動的に表示します。
※対応メールソフトについては巻末の推奨動作環境をご覧ください

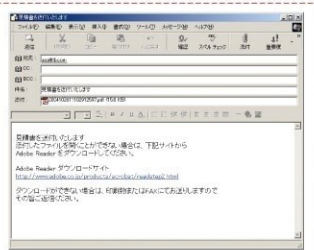

PDF形式に書き出した伝票イメージ
※添付されるPDFファイルを開くためには、受信側に Acrobat Reader® 5.0以上が必要です (アドビ 社より無償配布)

見積書を保存すると データベースに情報が保存・蓄積されます。一覧で参照したり、売上伝票にデータを転用することができます。

売上

データ入力画面が伝票イメージだから、取引内容がわかりやすい!

入力中は、画面表示で、掛率などの取引前提や、粗利益の情報を常に把握することができます。
見積書からの転記も、ボタンひとつでOKです。

見積書からの転記

相手先に提示した見積書が売上に繋がった場合は、保存データを転用して起票します

見積書を選択
クリック!

売上傳票の新規作成

見積書なしで、売上データの作成からはじめることもできます

入力画面を選択 (使用伝票)
クリック!

納品書完成!

内容が転記されます

コード入力や自動金額計算機能でラクラク入力

●統一伝票への対応

統一伝票で必須の、納入先売価単価や相手先商品コードも、印字・データ管理可能です。

※伝票番号は自動連番です (チェックシートの計算機能はありません)

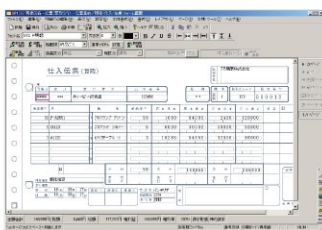

●フォーム作成機能

指定伝票、自社伝票などの、フォームを手軽に作成できます (詳細P.9)。

Point

都度請求の相手先なら、面付けの売上傳票も多数収録しています。納品書、請求書が一度で作成できます。入力面が一番上の面のみで、他の面には、入力内容を自動的に反映します。

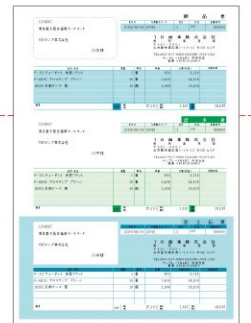

●伝票データの変換・Eメール添付 (PDF / HTML / XMLなど)

見積書、売上傳票、注文書は、伝票内容を簡単にメール添付することができます。添付するファイルの形式は、相手先の環境に合わせて、PDF、HTML、テキストから選べます。

また、見積書・売上傳票データはXML形式に書き出す／読み込むことができますので、離れたパソコンとのやり取りも快適に行うことができます。

※XML : DenpyoXMLに準拠
※作成したフォームでは送信不可

個別対応への柔軟性

諸口をはじめ、その場だけの掛率の変更、直送など、個別の状況に柔軟に対応できます。

●使用売上伝票の記憶機能(取引先別)

台帳から相手先を選んだ時点で、前回使用した伝票フォームを自動的に起動する機能です。相手に合わせて、指定伝票や、統一伝票など、複数の伝票を使っている場合も、スムーズに処理できます。

●送付先の変更(取引先履歴の参照機能)

直送対応などで、通常の送り先とは違う宛先に送りたい場合は、台帳から転記した宛先でも、その場で書き換えることができます。

書き換えたデータは、相手先ごとに履歴として残り、再利用できるようになります。

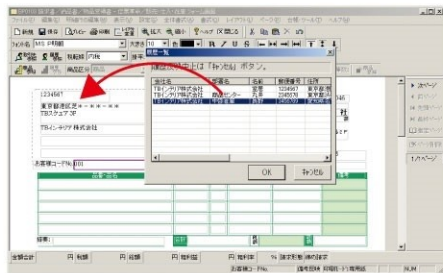

次回からは、履歴からの選択入力が可能です

●取引単価の記憶機能

商品ごとに、その相手先の過去の取引単価を記憶する学習機能を搭載しています。特値などを設定した場合、履歴として残り、再利用することができます。

●掛率の変更

データ入力時に、掛け率変更が可能です。台帳内容には反映しないので、例外措置の際も容易に対応できます。

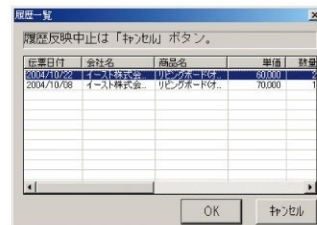

明細データ入力時に、いつでも参照できます

●内税単価・総額表示への切り替え

顧客別の税転嫁設定のみで個別に切り替え可能です。

●伝票からの台帳登録

台帳に未登録の商品も、入力画面に、直に入力することができます。データ入力中に、各台帳へ新規登録することもできます。

売上管理資料もスピーディに作成

メニューから資料名を選ぶだけで、売上データを元に、さまざまな集計資料や総括表を作成できます。

集計順の指定や、分類計表示などの設定条件をつけて、より内容をしぼる

こともできます。現状把握や分析にデータをお役立てください。また、資料データは、ボタンひとつでExcelに書き出すことができます。データのグラフ加工や別資料の作成など、活用の幅が広がります。

ビューアでもできます



売上推移一覧

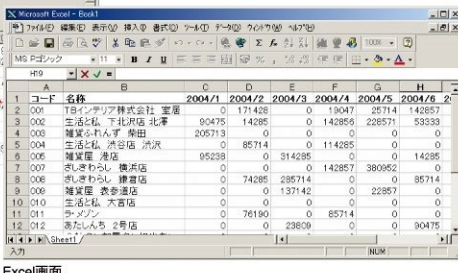

Excel画面

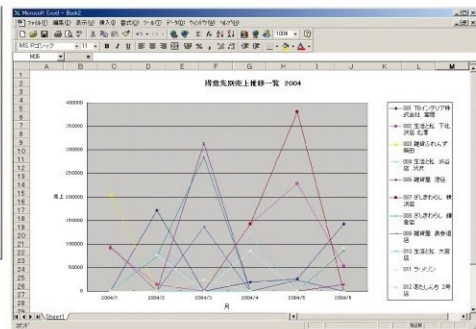

Excelグラフ*Excelの機能です

得意先	売上	売上	売上	売上	売上	売上
001	0	171,428	0	11		
002	90,475	14,285	0	14		
003	205,713	0	0			
004	0	85,714	0	11		
005	95,238	0	314			
007	0	0	0			
008	74,285	265,714	0			
009	0	137,142	0			
010	0	0	0			
011	0	76,190	0			
012	0	0	23,809			

●得意先別売上集計表

商品	2004/1	2004/2	2004/3	2004/4	2004/5	2004/6
001	0	171,428	0	11,047	25,714	14,285
002	90,475	14,285	0	14,285	22,857	5,333
003	205,713	0	0	0	0	0
004	0	85,714	0	11,428	0	0
005	95,238	0	31,428	0	0	14,285
007	0	0	0	14,285	38,095	0
008	74,285	265,714	0	0	0	85,714
009	0	137,142	0	0	22,857	0
010	0	0	0	0	0	0
011	0	76,190	0	85,714	0	0
012	0	0	23,809	0	0	90,475

●商品別売上推移表

項目	金額
売上総額	205,713
売上総額(税別)	0
売上総額(税別)	0
売上総額(税別)	0
売上総額(税別)	0
売上総額(税別)	0
売上総額(税別)	0
売上総額(税別)	0
売上総額(税別)	0
売上総額(税別)	0
売上総額(税別)	0

●売上総括表



売上データを保存すると データベースに販売情報が保存・蓄積されます。

締め請求をする相手の場合は、メニュー画面のカレンダーに【締め請求】マークが表示されます(台帳の登録内容より)。当日は、クリックすると、この日に締める相手先と内容が一覧表示されるので、請求書の作成を、もれなく、確実に行うことができます。

請求・回収

カレンダーのスケジュール表示で、請求ミス撲滅！ 回収状況も、ひと目でわかります。

取引の伝票を保存するたびに、データが自動的に整理され、カレンダーに今後の請求・入金予定スケジュールなどが表示されます。ソフトの起動時に、いつでもひと目で把握でき、当日は、ここからすぐに処理を行うことができます。

請求

請求書一覧

請求書編集画面

請求書完成!

印字例 (BP0304/ヒサゴ)

この日に締める相手先と、情報が一覧表示されます。ボタンひとつですべてを締めることができ、そのまま、すぐに請求書を一括印刷することができます。

決算の締めにも対応

決算などの都合で、締めが同月内に2回発生した場合などにも、容易に対応できます。

コード	名称	前月繰り越し	今月発生	繰越額	今月残上額
000	手取私 下北沢店 北澤	0	0	0	134,650
010	手取専売店 鎌倉店	0	0	0	10,000

登録されている締日に関わらず、締めることができます

送付先の変更

データ転記した内容も、印刷前に書き換えることができるので、支社と本社など、納品先と請求先が異なる場合には、宛先を書き換えて対応できます。

伝票の再発行などもスムーズ

締め処理の取り消しをはじめ、締日を越えた過去にさかのぼった伝票データの修正、再発行など、フレキシブルな対応が可能です。

締めると
データ連動により、「請求済一覧」と「入金予定」にデータが登録され、カレンダーに【入金予定】マークが表示されます。目に見える場所に、スケジュールとして自動表示されるので、安心です。

回収・入金

入金予定表

入金処理

領収証完成!

入金予定の相手先情報が一覧表示されます。一括、または、個別に入金処理ができます。

得意先元帳

ビューアでもできます

相手先(または諸口)ごとに、期間の取引状況が確認できます。データは、Excelなどに書き出すこともできるので、別資料の作成をはじめ、分析作業などにも大変便利です。

Excel画面

印字例 (GB1511/ヒサゴ)
※印刷には、専用紙のほか、白紙印刷機能

回収資料

ビューアでもできます

売掛残高一覧、入金予定表、入金明細一覧などの資料で、回収予定や現在の状況を常に把握することができます。資料データは、Excelなどに、簡単に書き出すことができます。

Excel画面

入金後は
データ連動により、入金予定表から表示が解除されます。

仕入・在庫管理<発注・支払>

在庫管理との連携で、無駄な仕入をカット！ スピーディに正確な仕入業務を行うことができます。

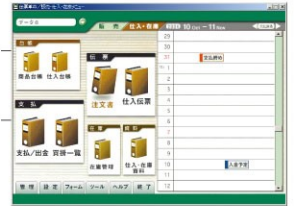

在庫管理

組み立て(セット)商品の登録・管理

複数の商品(単品)を組み合わせてできる商品、「組み立て商品」の台帳登録/在庫管理ができます。

例えば、商品Aが、商品Bを10個と、商品Cを5個で構成される場合は、商品Aを「組み立て商品」、商品B・Cを「構成商品」として登録します。

商品Aを、1個作成した際には、「商品Aを1個入庫、商品B10個、商品C5個を出庫」として管理します。

※すべての「構成商品」を、あらかじめ商品台帳に登録する必要があります
※組み立て商品の解体も可

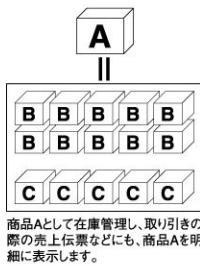

商品Aとして在庫管理し、取り引きの際の売上伝票などにも、商品Aを明細に表示します。

在庫資料(棚卸など)

ビューアでもできます

入出庫明細や棚卸、在庫推移表などが含まれ、期間や分類など、いろいろな要素でグループ集計を行うことができます。資料データは、Excelに、簡単に書き出すことができます。

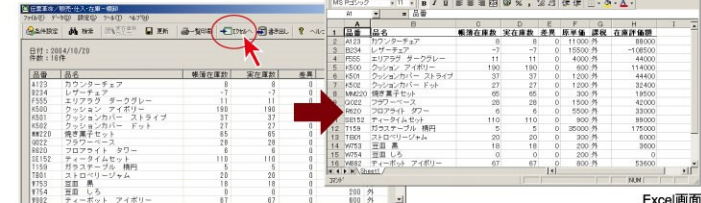

Point 棚卸では、実在庫数との入力調整も可能です。

発注・仕入

在庫一覧で不足商品をチェック

在庫の状況は、在庫一覧で確認できます(日付を指定して表示可能)。適正在庫を下回るものは、リスト内に赤色で表示されます。ここから商品個別/一括で、発注処理をすることができます。

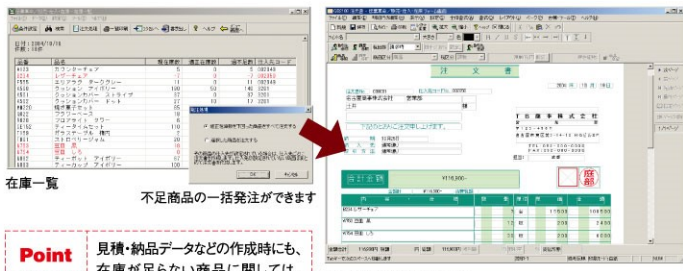

Point 見積・納品データなどの作成時にも、在庫が足りない商品に関しては、不足を知らせるメッセージが表示されます。

注文書(GB2108/ヒサゴ) 数量欄には、適正在庫(または0)までの不足数量が自動入力されます(書き換え可能)

注文書をスピーディに送信

注文伝票をPDFやHTMLなどに変換して、すばやく、簡単に、メール送信できます。 ※作成したフォームでは送信不可



支払

支払締めの日付は、カレンダーから一括で締めて、一気に伝票を印刷することができます。

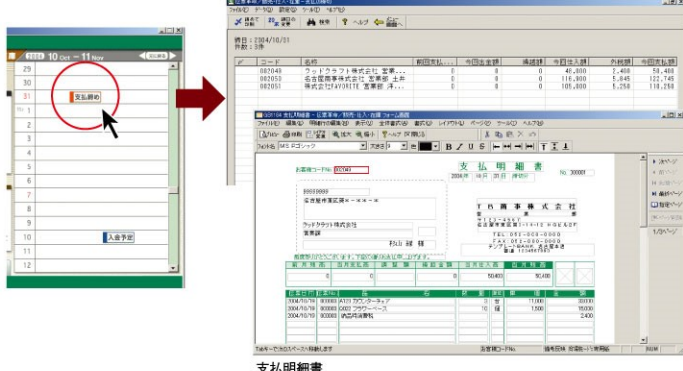

仕入先元帳

ビューアでもできます

抽出期間は、日単位で設定可能です。仕入先ごとのほか、諸口分を抽出することもできます。

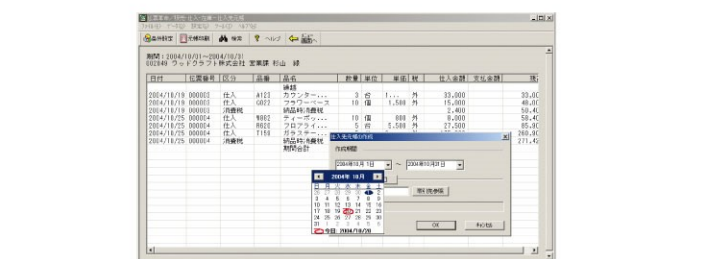

印刷

対応用紙の豊富さも魅力! 収録帳票フォーム数 約290点

主要メーカーの市販伝票をはじめ、
指定伝票や自社伝票などまで、幅広く出力できます。

幅広い市販伝票が使えるので、用紙面も低コストです。

フォーム追加作成機能

指定伝票、自社伝票などのフォームを追加作成することができます。スキャンした伝票画像を背景にするので、作成作業中も、完成後の利用時も、見やすさ、操作性、共に抜群です。

作成の操作手順は、「フォーム作成ナビゲータ」が、用紙の種類別に、13通りに手順を案内します。

メッセージに沿って操作するだけで、誰でもスムーズにオリジナルフォームを完成させることができます。

作成したフォームの使用感は、収録の伝票と同様で、データも一元管理可能です。データ共有環境では、作成フォームも共有することができます。

※作成したフォームからのメール送信は不可

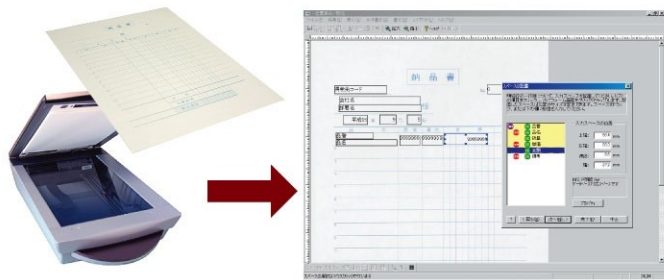

各入力フィールドには、データベースとの連携などの機能があらかじめ設定されています。計算式も設計済なので、使い出しもスムーズです。
※計算式は固定です(作成・変更不可)
※一部対応できない帳票があります(面付伝票など)

白紙印刷機能

カット紙タイプの伝票なら、専用紙のほかに、白紙を利用することができます。白紙印刷では、白紙に、データと罫線(伝票イメージ)を同時に出力します。伝票罫線データはメタファイルなので、細いラインまでくっきり鮮やかに印刷できます。

※連続/複写用紙と一部のラベルは非対応

※追加作成した伝票フォームでの白紙印刷(仕上がり)は、背景画像の精度などに左右されます

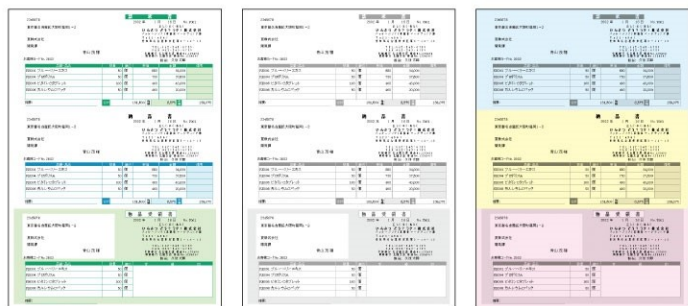

白紙にカラー印刷

白紙にモノクロ印刷

マルチプリンタ帳票にモノクロ印刷
(BP2013/ヒサゴ)

印刷設定なども自動化

伝票フォームごとに、前回の印刷時に使用したプリンタや、その設定(トレイなど)を記憶します。また、印刷時の用紙サイズ設定を自動的に行います*。毎回の設定や用紙のかけかえの手間を省くことができます。

※一部のプリンタ環境下では、正常に機能しない場合もあります

フォームのカスタマイズ機能(レイアウトモード)

入力フィールドは、サイズ調整や追加など、お好みの形にアレンジすることができます(罫線設計を除く)。

JANコードや画像の挿入、特定文字列の固定化(新規作成時に常に表示)なども可能です。アレンジを加えたフォームは、メニューに保存し、既製の伝票画面と同じように使うことができます。

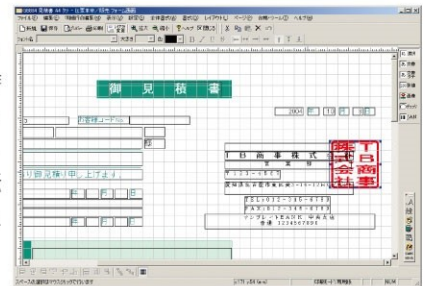

レイアウトモード
画像の挿入なども可能です

相手先ごとに使用伝票を記憶

相手先ごとに、前回利用した伝票を記憶するので、統一伝票などの使い分けもスムーズです(売上伝票・注文書)。

もちろん、数種類の伝票を利用しても、統括したデータ管理が可能です。

文字切れ防止機能(フォントサイズの自動調節)

入力フィールドよりも長いデータが、印刷の際に切れないよう、フィールド内でフォントサイズを自動調節(縮小)する機能です。

※ON/OFF設定可

印鑑画像作成機能

伝票上に表示する印鑑画像などを作成できます。

Windowsに登録されているフォントが利用できます。



改行のつったものも作成可能





●見積書/GB884 ヒサゴ



●売上伝票/BP0201 ヒサゴ



●売上伝票/GB1105 ヒサゴ



●合計請求書/BS-G102 サンワサプライ

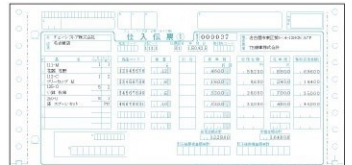

●チェンストア統一伝票(タイプ用)/BP1703 ヒサゴ



●宅急便発払/ヤマト運輸



●商品ラベル(12面)/ GB961 ヒサゴ
※バーコードのみのラベル作成も可能です(JAN13/JANB)



●入金予定表



●売掛残一覧



●得意先元帳/EC-テ1301 コクヨ

消費税10のしっかりサポート

1.新税率と切替日を自由に設定

消費税率(標準/軽減)とその適用開始日を設定できます。2019年10月1日スタートの新税率は既に設定した状態でご提供しており、今後消費税率の変更があった場合にはご自分で追加することができます。

2.伝票日付で消費税率を自動判別

消費税率切替日以降の日付で起票した伝票は、自動的に消費税計算が新税率に切り替わります。

3.税率区分の登録と表示方法 **NEW**

商品台帳に税率区分(標準税率・軽減税率)を設定できます。商品選択で自動で税率を判断します。

4.伝票ごと、明細ごとの税率設定もOK **イレギュラー対応**

商品台帳を使わない入力、経過措置や返品処理の際、フォーム画面で、伝票ごと、明細ごとに消費税率を設定することもできます。

5.「区分記載請求書」の作成 **適格請求書にも対応可能**

「区分記載請求書」を作成できます。また2023年開始予定の「適格請求書」にも対応した仕様です。

6.商品台帳の価格や税率区分を一括変換

商品台帳の価格を、税率変更時に一括コンバートでき、また商品台帳の一覧画面で税率区分を書き換えることができます。

7.商品ラベルフォームを作成・印刷

フォーム作成機能により、外税、内税等様々な形式の商品ラベルフォームを作成でき、データは商品台帳から外税/内税、また税率を指定して差し込むことができます。

8.軽減税率対応の伝票フォームの作成 **NEW**

税率区分付き、税率ごとの税額計算ができるフォームを作成できます。

9.売上資料などの税率表示対応 **UP!**

得意先元帳・売上明細一覧に消費税の税率・税率区分が表示されますので、切替日前後の過渡期も安心です。売上総括表では、総額とは別に「軽減税率分」を表示します。

10.ひと目でわかる!税率スタンプ

伝票に[(すべて軽減税率対象)] [※軽減税率対象] [消費税率10%] [消費税率8%]などのスタンプが押せます。

安心のバックアップ機能

パソコントラブルや処理ミスからお客様の大切なデータを守ります。

●ソフト終了時バックアップ機能

ソフト終了時にバックアップをおこないます。バックアップのし忘れを防ぎます。

●TBクラウドバックアップサービス

一括バックアップファイルを最大10件までクラウド上に保存できます。

パソコンがクラッシュした場合にも安心です。なお、クラウド上に保存するデータは暗号化されます。

※「TB保守サポート」限定のサービスです。
※一部の環境ではご利用いただけない場合があります。ご了承ください。

●各種設定データのまるごとバックアップ

データベースのデータ、オリジナルフォーム、共有画像フォルダのファイルなどが1回の操作でまとめてバックアップできるようになりました。

●バックアップデータの単一ファイル化

バックアップデータは1つのファイルにまとめられ、保管やPC移行時などのデータ復元作業が簡便になりました(一部の環境を除く)。

●復元手順の簡略化

■データベースエンジン

本ソフトをインストールすると、環境に応じて以下のいずれかがインストールされます。ただし、すでに「伝票革命/販売・仕入・在庫 9.1/9.7」をご利用中の場合はデータベースはそのままご利用いただけます。

Microsoft® SQL Server® 2012 Express Edition Service Pack 4
Microsoft® SQL Server® 2008 R2 Express Edition Service Pack 2

■入力桁数

※入力フォーム(伝票)により、入力桁数に制限があります
得意先コード 半角20文字
商品番号 半角100文字
伝票番号 半角20文字(チェックジットの計算は行いません)
数量 整数7桁小数点以下3桁まで
単価 整数8桁小数点以下2桁まで
明細金額 整数9桁まで
合計金額 整数9桁まで
資料集計金額 整数11桁まで

■主な設定内容

請求方法 締め請求および都度請求
支払方法 締め支払および都度支払
税割線方法 取引先ごとに設定(締め時/伝票ごと/明細ごと/内税/しない)
税割数処理 取引先ごとに設定(切り捨て/四捨五入/切り上げ)
金額端数処理 取引先ごとに設定(切り捨て/四捨五入/切り上げ)
単価端数処理 全体で設定(切り捨て/四捨五入/切り上げ)
掛率設定 得意先ごとに設定
税率区分 商品ごとに設定(標準/軽減)
課税区分 商品ごとに設定(外税/内税/非課税)

推奨動作環境

■OS(すべて日本語版)

サーバタイプ/スタンダードタイプ/クライアントタイプ/ビューアタイプ
Windows® 10/8.1/8/7 SP1
Windows Server® 2016/2012 R2/ 2012/2008 R2 SP1/2008 SP2
※ただし、Microsoftのサポート期間に準拠します
※データ共有をせずに利用する場合は、「スタンダードタイプ」でインストールしてお使いください
※ご利用には認証番号が必要となります。認証番号をおこなうため、ネットワーク環境が必要で、インストールおよび認証番号には管理権限が必要で、ネットワーク上でのご使用は動作保証外です
※複数ユーザー(簡易切替機能)の同時実行はできません
※搭載外のOSでの動作保証はいたしません
※自作機/パソコンのご使用は動作保証外です
※デュアルポート環境のご使用は動作保証外です

■HD容量

250MB以上
※データベース領域が別途必要です

■ディスプレイ

1024 x 768ドット以上の高解像度・256色以上表示可能なディスプレイ
(HighColor以上推奨)

■プリンタ

上記OS対応のプリンタおよびプリンタドライバ
※ご使用になるプリンタの仕様、用紙の印刷適性を、あらかじめ各取扱説明書などでご確認ください
※連続紙への印刷には、その用紙に印刷可能なプリンタ(ドットプリンタなど)をご利用ください
※複写用紙への印刷には、ドットプリンタ(永年給紙式推奨)をご利用ください
※一部のプリンタでは、縦じり付きの用紙をご利用にならない場合があります
※ホストスクリプトプリンタでは動作確認をしております
※一部のプリンタでは、印刷可能領域に収まらず印刷が切れてしまう場合があります
※ご使用になるプリンタの仕様をあらかじめご確認ください
※用紙サイズ自動設定機能は、一部のプリンタ環境下では、正常に機能しない場合があります
※手書き用紙の印刷についてはプリンタメーカーにご相談ください

■その他

マウスなどのポインティングデバイス
DVDドライブ
TWAIN対応スキャナ(フォームの追加作成時に必要です)
MAPI対応のメールソフト:(伝票のメール送信時に必要です)
※送付されるPDFファイルを開くためには、受信側にAdobe® Reader® (アドビシステムズ)より無償配布)が必要で、
※Unicode非対応です。特殊な記号や文字(例)立方メートル(m3)、他言語には対応していません。
※メール送信機能はすべてのMAPI対応のメールソフトでの動作を保証するものではありません

■対応画像形式

JPG/BMP/GIF
■XMLデータの読み込み・書き出し
(見積書・売上伝票・注文書・仕入伝票フォーム/電話帳ツール)
※電話帳ツールでは、ContactXML (Version1.0および1.1) 対応です
※見積書・売上伝票・注文書・仕入伝票はDenpyoXMLに準拠

■台帳データのコンバート

Excel (2019-2010) ※拡張子.xlsxのみ
Access (2019-2010) ※拡張子.accdbのみ
テキスト・CSV ContactXML (Version1.0および1.1)
※Accessは読み込みのみ対応
※ContactXMLの読み書きは、得意先台帳・仕入先台帳のみ

■データの書き出し・読み込み

Table with columns: 種類, 書き出し (テキスト(CSV), Excel, Access, DenpyoXML, ContactXML)

Table with columns: 種類, 読み込み (テキスト(CSV), Excel, Access, DenpyoXML, ContactXML)

●旧製品・シリーズ製品からのデータ移行について

「伝票革命/販売・仕入・在庫 9.1/9.7」の環境に「伝票革命/販売・仕入・在庫 12」をインストールすると、データをそのまま引き継いでご使用になれます
「伝票革命/販売・仕入・在庫」(生産終了)のデータベース・オリジナルフォームをデータ移行できます
「伝票革命/販売」(生産終了)をご利用のPCからはデータ移行できません
「伝票明細」[指定印刷]「指定伝票」[シリーズ/「顧客ごとの印刷」(生産終了)から台帳のデータを移行できます
※販売管理Excelブックの売上帳シートのデータは移行できません
※収録フォームやオリジナルフォームは移行できません
※他アプリケーションの場合、Excel、テキスト形式のデータを台帳データに移行できます

対応帳票・資料一覧

メーカー品番表示について ●色表示は連続紙です ●色表示はカット紙です

●青色表示は、連続紙/複写用紙です(ドットインパクトプリンタをご利用ください) ●記載品番以外に、台帳印刷を前提にしたフォームも収録されています。【 】内に表示 ●資料帳番はすべてA4台帳対応です ●A3用紙に引き継ぎ可能な、軽減税率対応の用紙または対応フォーム、項目があります NEW ●収録フォームのうち、一部は「標準」の集計となっている場合があります

■納品書・売上伝票(白紙専用14点)
ココロ PCF-1204/PCF-1304/PCF-1305
EC-1000/EC-1050
サンワサプライ BN-N102/BH-N202
ヒサゴ BP0103/BP0104/BP0201/BP1400
BP1410/BP1411/BP1450/BP1460
GB1105/GB1106/GB1109/GB1111
GB1112/GB1113/GB1114/GB1149
GB1150/GB1159/GB1169/GB1169
GB1226/GB1227/GB1233/GB1208
GB2109/GB2110/GB2111/GB294
BP0101
BP001/BP004/BP0101/GB45
GB125/GB233/GB337/GB359
GB480 (BP01023P/BP01024P)
GB821

■統一伝票
チェーンストア統一伝票(タイプA)
チェーンストア統一伝票(タイプB)
チェーンストア統一伝票(タイプC)
チェーンストア統一伝票(タイプD)
チェーンストア統一伝票(タイプE)
チェーンストア統一伝票(タイプF)
チェーンストア統一伝票(タイプG)
チェーンストア統一伝票(タイプH)
チェーンストア統一伝票(タイプI)
チェーンストア統一伝票(タイプJ)
チェーンストア統一伝票(タイプK)
チェーンストア統一伝票(タイプL)
チェーンストア統一伝票(タイプM)
チェーンストア統一伝票(タイプN)
チェーンストア統一伝票(タイプO)
チェーンストア統一伝票(タイプP)
チェーンストア統一伝票(タイプQ)
チェーンストア統一伝票(タイプR)
チェーンストア統一伝票(タイプS)
チェーンストア統一伝票(タイプT)
チェーンストア統一伝票(タイプU)
チェーンストア統一伝票(タイプV)
チェーンストア統一伝票(タイプW)
チェーンストア統一伝票(タイプX)
チェーンストア統一伝票(タイプY)
チェーンストア統一伝票(タイプZ)

■請求明細書
ココロ PCF-1105/EC-1015
EC-1082
サンワサプライ BS-S102
ヒサゴ BP1420/BP0304/BP0306
BP0307/GB1116/GB1148
GB1160
BP002/BP0301/BP0302
GB134/GB46/GB481
GB822
■合計請求書
ココロ EC-1010/EC-1058
ヒサゴ BP1430/BP1431/GB1121
GB1122/GB1123/GB1147
GB1164
BP003/BP005/BP0303
GB48/GB483

■注文書(白紙専用8点)
ヒサゴ BP1460/GB2108
■仕入伝票(白紙専用6点)
サンワサプライ BS-S102
ヒサゴ BP1420/BP0304/BP0306
BP0307/GB1116/GB1148
GB1160
BP002/BP0301/BP0302
GB134/GB46/GB481
GB822
■仕入先元帳(合計あり/なし)
ココロ EC-1130
ヒサゴ GB1167/GB1151
BP1101/GB801
■振込依頼書
ヒサゴ GB1154/GB247
■振込用紙
ヒサゴ GB1134/GB914
GB915/GB917
■宛名ラベル
ココロ KJ-2162N/KJ-2164N
KJ-2165/LBP-F691
LBP-F692/LBP-F694
LBP-F7100-20
ヒサゴ OP863/GB961
OP138/OP250

■はがき・封筒
ココロ EC-1400N
ヒサゴ OP1099N
OP1100N
■商品ラベル
ヒサゴ OP871/GB861
OP138/OP452
GB849
■宅配伝票
佐川急便 元払
ヤマト運輸 元急便発払
ヤマト運輸 元急便発払
ミニ運送機 カンガルー
ゆうパック

■印刷可能な資料一覧
●商品 商品一覧
●得意先 得意先一覧
得意先元帳(期間合計あり/なし)
得意先別売上集計表(白別)
●仕入先 仕入先一覧
仕入先元帳(期間合計あり/なし)
●回収資料 入金予定表
請求書一覧
(得意先コード順 期間合計あり/なし)
売掛残高一覧
(得意先コード順 期間合計あり/なし)
●売上資料 得意先別売上集計表(得意先コード順)
得意先別売上集計表(得意先別)
商品別売上集計表(商品コード順)
商品別売上集計表(商品別)
期間別売上集計表(白別)
担当者別売上集計表(白別)
仕入先別仕入集計表(仕入先コード順)
仕入先別仕入集計表(仕入先別)
※仕入先別仕入集計表を選択/
商品別仕入集計表(商品コード順)
※仕入先別仕入集計表を選択/
担当者別仕入集計表(商品コード順)
仕入明細書/仕入明細書/
出金明細書/仕入総括表 LIP

●支払資料 入金予定表
売掛残高一覧
買掛残高一覧
(仕入先コード順 期間合計あり/なし)
買掛残高一覧
(仕入先コード順 期間合計あり/なし)
●仕入資料 仕入先別仕入集計表(仕入先コード順)
仕入先別仕入集計表(仕入先別)
商品別仕入集計表(商品コード順)
商品別仕入集計表(商品別)
期間別仕入集計表(白別)
担当者別仕入集計表(白別)
仕入先別仕入集計表(仕入先コード順)
仕入先別仕入集計表(仕入先別)
※仕入先別仕入集計表を選択/
商品別仕入集計表(商品コード順)
※仕入先別仕入集計表を選択/
担当者別仕入集計表(商品コード順)
仕入明細書/仕入明細書/
出金明細書/仕入総括表 LIP

■納品書・売上伝票(白紙専用14点)
ココロ PCF-1204/PCF-1304/PCF-1305
EC-1000/EC-1050
サンワサプライ BN-N102/BH-N202
ヒサゴ BP0103/BP0104/BP0201/BP1400
BP1410/BP1411/BP1450/BP1460
GB1105/GB1106/GB1109/GB1111
GB1112/GB1113/GB1114/GB1149
GB1150/GB1159/GB1169/GB1169
GB1226/GB1227/GB1233/GB1208
GB2109/GB2110/GB2111/GB294
BP0101
BP001/BP004/BP0101/GB45
GB125/GB233/GB337/GB359
GB480 (BP01023P/BP01024P)
GB821

■統一伝票
チェーンストア統一伝票(タイプA)
チェーンストア統一伝票(タイプB)
チェーンストア統一伝票(タイプC)
チェーンストア統一伝票(タイプD)
チェーンストア統一伝票(タイプE)
チェーンストア統一伝票(タイプF)
チェーンストア統一伝票(タイプG)
チェーンストア統一伝票(タイプH)
チェーンストア統一伝票(タイプI)
チェーンストア統一伝票(タイプJ)
チェーンストア統一伝票(タイプK)
チェーンストア統一伝票(タイプL)
チェーンストア統一伝票(タイプM)
チェーンストア統一伝票(タイプN)
チェーンストア統一伝票(タイプO)
チェーンストア統一伝票(タイプP)
チェーンストア統一伝票(タイプQ)
チェーンストア統一伝票(タイプR)
チェーンストア統一伝票(タイプS)
チェーンストア統一伝票(タイプT)
チェーンストア統一伝票(タイプU)
チェーンストア統一伝票(タイプV)
チェーンストア統一伝票(タイプW)
チェーンストア統一伝票(タイプX)
チェーンストア統一伝票(タイプY)
チェーンストア統一伝票(タイプZ)

■請求明細書
ココロ PCF-1105/EC-1015
EC-1082
サンワサプライ BS-S102
ヒサゴ BP1420/BP0304/BP0306
BP0307/GB1116/GB1148
GB1160
BP002/BP0301/BP0302
GB134/GB46/GB481
GB822
■合計請求書
ココロ EC-1010/EC-1058
ヒサゴ BP1430/BP1431/GB1121
GB1122/GB1123/GB1147
GB1164
BP003/BP005/BP0303
GB48/GB483

■注文書(白紙専用8点)
ヒサゴ BP1460/GB2108
■仕入伝票(白紙専用6点)
サンワサプライ BS-S102
ヒサゴ BP1420/BP0304/BP0306
BP0307/GB1116/GB1148
GB1160
BP002/BP0301/BP0302
GB134/GB46/GB481
GB822
■仕入先元帳(合計あり/なし)
ココロ EC-1130
ヒサゴ GB1167/GB1151
BP1101/GB801
■振込依頼書
ヒサゴ GB1154/GB247
■振込用紙
ヒサゴ GB1134/GB914
GB915/GB917
■宛名ラベル
ココロ KJ-2162N/KJ-2164N
KJ-2165/LBP-F691
LBP-F692/LBP-F694
LBP-F7100-20
ヒサゴ OP863/GB961
OP138/OP250

■はがき・封筒
ココロ EC-1400N
ヒサゴ OP1099N
OP1100N
■商品ラベル
ヒサゴ OP871/GB861
OP138/OP452
GB849
■宅配伝票
佐川急便 元払
ヤマト運輸 元急便発払
ヤマト運輸 元急便発払
ミニ運送機 カンガルー
ゆうパック

■印刷可能な資料一覧
●商品 商品一覧
●得意先 得意先一覧
得意先元帳(期間合計あり/なし)
得意先別売上集計表(白別)
●仕入先 仕入先一覧
仕入先元帳(期間合計あり/なし)
●回収資料 入金予定表
請求書一覧
(得意先コード順 期間合計あり/なし)
売掛残高一覧
(得意先コード順 期間合計あり/なし)
●売上資料 得意先別売上集計表(得意先コード順)
得意先別売上集計表(得意先別)
商品別売上集計表(商品コード順)
商品別売上集計表(商品別)
期間別売上集計表(白別)
担当者別売上集計表(白別)
仕入先別仕入集計表(仕入先コード順)
仕入先別仕入集計表(仕入先別)
※仕入先別仕入集計表を選択/
商品別仕入集計表(商品コード順)
※仕入先別仕入集計表を選択/
担当者別仕入集計表(商品コード順)
仕入明細書/仕入明細書/
出金明細書/仕入総括表 LIP

●支払資料 入金予定表
売掛残高一覧
買掛残高一覧
(仕入先コード順 期間合計あり/なし)
買掛残高一覧
(仕入先コード順 期間合計あり/なし)
●仕入資料 仕入先別仕入集計表(仕入先コード順)
仕入先別仕入集計表(仕入先別)
商品別仕入集計表(商品コード順)
商品別仕入集計表(商品別)
期間別仕入集計表(白別)
担当者別仕入集計表(白別)
仕入先別仕入集計表(仕入先コード順)
仕入先別仕入集計表(仕入先別)
※仕入先別仕入集計表を選択/
商品別仕入集計表(商品コード順)
※仕入先別仕入集計表を選択/
担当者別仕入集計表(商品コード順)
仕入明細書/仕入明細書/
出金明細書/仕入総括表 LIP

ご注意 ●製品はライセンス版です。本製品のご利用は、1台のパソコンに限られます
●製品のパソコンへの導入を予定される場合は、必要を追加購入する必要があります(ライセンス販売あり)。ただし、ビューアは、コピー利用可です
●価格表の印刷内容は、2019年9月現在、必要とされる事項を記載したものです
●本製品のフォーム作成機能は、帳票に印刷するフォームを作成する機能であり、帳票のデザインを設計するものではありません。また、一部の用紙には非対応です(複数枚組・面付帳票/計算式作成・変更など)
●電話帳データについては、有償にて販売を行っております(年2回更新)
●弊社では、将来的に製品が廃業となった場合も、1年間一定のサポートサービスを行います(廃業後、規定期間で終了)
●サポート、サービス内容などは予告なく変更・終了する場合があります

※本製品のご利用には、使用許諾契約書の同意が必要で、本製品のインストール・アップロードの著作権は、1社株式会社が所有します
※本製品の複製・改変、または貸借・譲渡・転売を禁じます
※製品内容・記載事項は、改良のため予告なく変更する場合があります
※パッケージ開封後の返品はできません

サポート

- サポートにはユーザー登録が必要で、※1年間電話サポート付き製品です
●将来的に製品が製造中止になった場合は、ユーザー登録者の方に一定のサポートをおこないます(製造中止後1年に終了)
●専門分野(総務・経理処理、ハードウェアやOSなど)に関するお問い合わせにはお答えいたしかねます
●本ソフトウェアは日本国内仕様です。日本国外へのサポートおよび保守サービスはおこなっておりません
●サポート、サービス内容などは予告なく変更・終了する場合があります

フォームカスタマイズサービス(有料)

収録外の用紙については、フォーム作成機能にて作成できますが、複数面付用紙や複数セット組伝票など、製品に対応していない用紙については、入力印刷用のフォームを別途作成するサービスをおこなっております。ご利用の指定伝票や統一伝票、自社伝票などにも対応できます。
※用紙機能内容によって価格が異なります。お問い合わせいたしますので、お問い合わせください。
※複数台のパソコンでご利用の場合は、ライセンス制となります。

ティーパー株式会社

https://www.printform.jp/

●購入前の製品についてのお問い合わせ/メール software@printform.jp FAX052-936-1343

〒461-0004 名古屋市中区葵3-14-12 HGビル/TEL 052-937-0996(代表/土・日・祝日及び弊社休業日を除く)

※Windowsの正式名称は、Microsoft Windows Operating Systemです
※MicrosoftおよびWindows, Windows Vista, Windows Server, SQL Server, Excel, Accessは、米国Microsoft Corporationの米国およびその他の国における登録商標です
※Adobe, Acrobat, Adobe Reader, Adobe PDFは、Adobe Systems Incorporated(アドビ社)の米国ならびに他の国における登録商標です
※伝票革命はティーパー株式会社の登録商標です(商標第714160) ※記載されている会社名・製品名などは各社の商標または登録商標です
※記載事項は、製品改良などの都合により予告なく変更される場合があります

伝票革命/販売・仕入・在庫 12 JAN:4573477130045 品番:DK06/CIDD51_DL

